LE JOURNAL DE LA PETITE LUMIERE

Edito

C'est parce qu'on a eu envie de poursuivre ce dialogue entamé avec vous tous en 2008 que cette lettre est née. La Petite Lumière est là simplement pour ajouter son grain d'étoiles, pour nourrir votre après-chemin, pour poursuivre les réflexions, pour vous divertir, vous solliciter peut être… enfin bref, pour faire perdurer ce lien ténu né du moment passé avec chacun d'entre vous. Parce que c'est aussi votre journal, ce lien, cette mise en réseau, amènera sans aucun doute de nouvelles possibilités d'échanges et de rencontres. Notre richesse, votre richesse peuvent se croiser, en dehors de tout sentier déjà battu : alors osez proposer, partager, découvrir échanger, débattre, goûter… On attend des retours, des commentaires, des idées…
Au rythme d'un journal par trimestre, nous vous tiendrons informés de ce que nous et vous vivons. Ca vous va ?

NUMERO 1 trimestriel

Au programme :

- Saison 2008, c'est fini mais c'était bien
  - Le mérite est à vous…. P 1
  - **Une sacrée fête : le baptême de La Petite Lumière..... P 1**
  - Et les zanimaux ?..... P 2
  - **Prix de La Petite Lumière 2008..... P 2**
- *L'après chemin : Raymond nous en parle..... P 1*
- **Quid de cette année 2009…**
  - La cabane à prière, chantier de construction pour 2009..... P3
  - Stages en 2009 – inscrivez-vous !..... P3

Saison 2008 : des milliers d'humains et vous et vous et vous !

Cliquez sur le lien suivant pour voir le diaporama complet ☛
www.lapetitelumiere.org/fr/vous-reconnaissez-vous.htm/

Chantier confitures…. sureau, coing, grattecul… Mmmmhhh !

60 printemps, ça se fête…

L'après chemin… Raymond nous en parle

Afin que le vécu du chemin de Compostelle éclaire notre chemin de vie, il faut qu'il soit ressenti comme une continuité et non pas comme une expérience de quelques jours sans lendemain et sans lien avec le quotidien.
Je crois qu'il y a une place pour une "collection" des carnets de bord, des journaux, des comptes rendus d'expériences. Ce vécu partagé permettrait sûrement d'aider les personnes à vivre leur quotidien, à lui redonner sens.
C'est un fait que beaucoup sont un peu « perdus » au retour du Chemin. Comment vivre pleinement dans leur vie quotidienne ce qu'ils y ont goûté ? Le récit des autres fait écho en chacun et réveille la part de « la bonne nouvelle »…

Car enfin, ces façons d'être, de faire, de rencontrer, vécus en chemin pendant des jours et des jours, comment ne pas les considérer comme des balbutiements d'être, de faire, de rencontrer sur le chemin quotidien de notre vie telle qu'elle est avec les gens tels qu'ils sont et les évènements tels qu'ils nous arrivent dans l'inattendu !
En somme, c'est ce "déjà là" (étant donné que je l'ai vécu en chemin au fil de ces jours de marche), qui me permet d'envisager de faire ce même chemin sur la route de ma vie, dans ce « pas encore » que je veux essayer de faire exister.

Une sacrée fête : le baptême de La Petite Lumière

Quand toutes les petites lumières font une grande lumière

Le 2 août dernier, une cinquantaine de personnes se sont retrouvées à La Petite Lumière, l'occasion de remercier ici ceux qui ont participé à ce projet, de réunir hébergeants, pèlerins, gens du coin. autour d'un barbecue organisé de main de maîtres par nos amis Eric et Hélène Aubin. L'accordéon de Mr Popoff, ukrainien installé à Moissac, la guitare d'Hervé, pèlerin de mai revenu pour l'occasion, la trompette de Marc, le plombier musicien, les jeux amenés par Chantale, présidente de l'association, la calligraphie proposée par Brigitte, l'artiste de La Petite Lumière, la tombola et le jeu de pistes ont fait le reste. Sans compter l'organisation générale de la chose avec Vincent, Gérard et Marc. ☛ www.lapetitelumiere.org/fr/vous-reconnaissez-vous.htm/

Prix de La Petite Lumière : 2 vainqueurs qui ne savaient pas qu'ils jouaient !

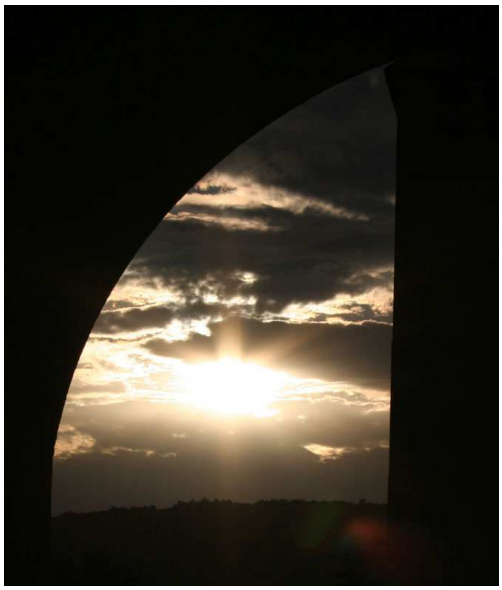

***AMBROISE** : lever de soleil sur Cahors vu à travers le pont Valentré ou le millionième lever de soleil de l'histoire de la photographie !*

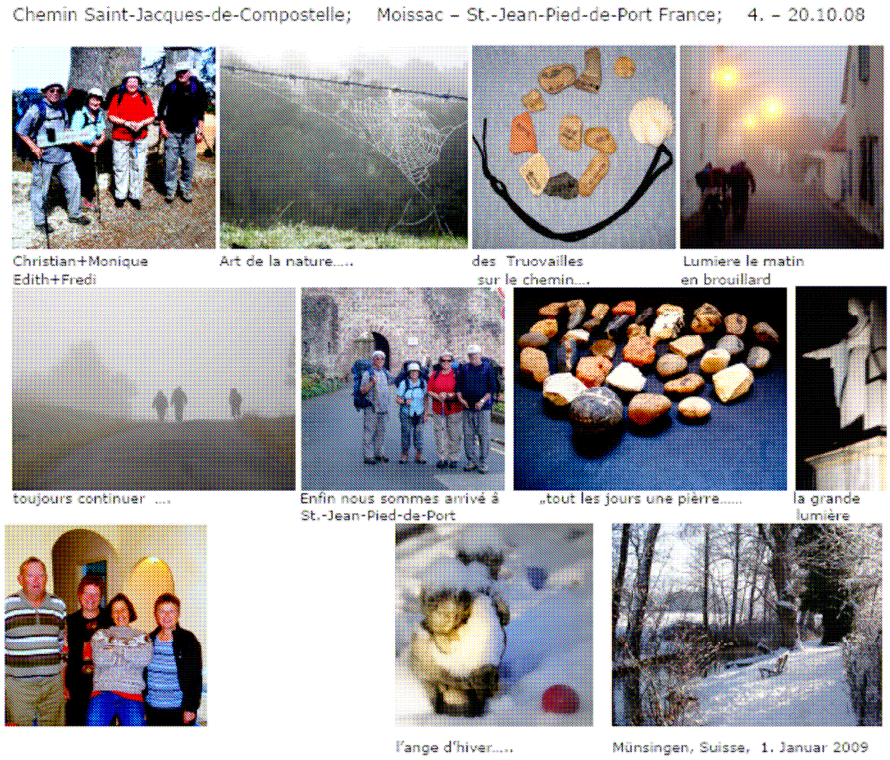

Un montage lumineux des 4 petits suisses
EDITH, MONIQUE, CHRISTIAN, FREDDY

Vous avez gagné le droit de re-jouer et de revenir à La Petite Lumière quand vous voulez !
Vous avec compris le message, à vos appareils pour le concours du trimestre prochain. Il faut juste que cela ait un rapport avec Compostelle.

PROCHAIN NUMERO en juillet – nous attendons vos photos, vos suggestions, vos coups de cœur, vos doutes, vos coups de gu., votre humour, vos bons plans, vos astuces, vos rêves…

Et les zanimaux ? *Par Loulou, Norine, Cyrrus, Hermine, Charlot, Coquin, Enas et Loubard et Victor*

Nous avons tous posé nos sabots à La Petite Lumière. Je vous jure qu'on méritait la pitance parce qu'il faut se le monter le dernier petit raidillon. Avec Petite Plume le chat et son compère, et le couple d'écureuils qui nous donnaient des noms d'oiseaux et les oies du voisin qui brail-laient presque plus fort que nous autres quand on s'y met, on vous dit pas ! En plus, le pré était casse-pattes, vu la pente ; bon, on est arrivé à se rouler quand même et puis après avoir ratissé le dernier petit bout d'herbe, on est reparti bonne patte bon œil.

Faut vous dire qu'on en a vu des gîtes et que c'est pas une cinécure de supporter les gouzis-gouzis des hébergeants, les flashs, les réflexions, les odeurs de barbecues, les nuits sans lunes, la pluie, les tentatives de nous faire aller là où on n'a pas envie d'aller, la mauvaise foi des trouillards qui nous guident

dans des villes inhospitalières et oublient qu'on est des zanimaux !!!

Sans rancune les humains !

Message de La Petite Lumière : saluons la prouesse de vous tous qui, non contents de supporter bagages ou fesses de vos propriétaires ou locataires, les avez tout de même menés à bon port (la plupart du temps, oui bon il y a des exceptions qui ne confirment pas la règle).

LE PROJET 2009 DE LA PETITE LUMIERE : *LA "CABANE A PRIERE"*

Alors voilà, c'est fait, on a aplati le terrain pour pouvoir y poser une cabane. L'idée, une construction en bois ou paille ou terre de 2mx2 ou 3m. Un petit cocon où l'on pourrait se retirer un peu pour prier, méditer, lire… Toutes les idées sont les bienvenues, il y a tout à faire, des plans à la réalisation concrète. Un projet qui doit être réaliste pour être réalisable assez rapidement sans démunir complètement le tout petit bas de laine de La Petite Lumière.

Ce qui nous plait dans cette réalisation, c'est d'abord de la créer nous-mêmes, pour lui donner ce caractère authentique et simple qui nous correspond ici, et puis de chercher à lui donner forme de façon à ce qu'elle soit

l'invitation même à la contemplation. Ouverte donc sur le beau vallon, claire et cosy, pour donner envie d'y demeurer un instant. Suffisamment sûre pour ne pas brûler à la moindre bougie allumée, petite pour échapper à une législation tracassière, isolée pour ne pas se transformer en hutte de sudation, tranquille et accueillante pour pouvoir y déposer notre bagage et en ressortir ragaillardi.

Appel à la population !

Qi Gong

Ou "comment apprivoiser son corps"

avec **Gérard Philibert** élève de maître Wong, 20 ans de pratique et 14 ans d'enseignement. Gérard, dans la droite ligne des maîtres de la discipline, nous entraîne à comprendre notre corps et à établir un véritable dialogue avec lui. Vous travaillerez sur l'enracinement

la souplesse, la concentration et la libération des tensions… Un programme qui se fait dans la joie et la bonne humeur

2 jours pour initiés ou débutants
Date à préciser (été 2009) – Prix tout petit
En savoir plus☛ gerard.philibert@insee.fr

Et vous ?

Vous aussi, proposez-nous de découvrir vos facettes cachées !

L'an dernier, deux chantiers se sont créés spontanément : le premier, autour des confitures d'automne, le deuxième autour d'une construction pour une amie, en paille et terre… Alors, hop, sautez le pas, osez proposer votre rêve de partage ! La Petite Lumière vous y aidera : lapetitelumiere@free.fr

Landart

Ou "comment créer quelque chose de soi avec la nature"

avec **Chloée Repond**, pèlerine suisse ayant posé son bâton ici pour notre grand plaisir. Chloée a de qui tenir, le papa ayant fait une œuvre par jour sur le chemin de Compostelle et publié un ouvrage superbe. 2 jours – date à préciser (été 2009). Prix tout petit. ☛ chloeerepond@yahoo.fr

« Veine et sang » extrait d'une œuvre créée sur le Chemin près de Moissac

Massage

Venez découvrir une technique de massage éprouvée à travers les âges, celle du massage traditionnel thaïlandais avec **Stéphane Koniecpol**, auteur de 2 ouvrages : *Abc du massage* et *Le massage thaï*. Stéphane, en plus d'être un ami, est LE spécialiste du genre en France. Vous saurez, à l'issue du stage, pratiquer un massage tonique et doux en même temps.

- **du 2 au 6 août 2009**
- **du 8 au 12 août 2009**
- **du 14 au 18 août 2009**

Un conseil : ne ratez pas cette occasion unique !
Coût très raisonnable : 360 € le stage

☛ http://gangaya.com/formations.html ☛ inscription : skoniecpol@free.fr

VOTRE RUBRIQUE - VOTRE RUBRIQUE - VOTRE RUBRIQUE

- Visitez le blog de Brigitte, plasticienne, musicienne et cuisinière très émérite de La Petite Lumière, intitulé "*Les blessures de la lumière*" ☛ http://www.pietrzak.blog4ever.com/blog/article-158635.html Ne soyez pas surpris de ne pas y rencontrer l'artiste, elle souhaite ne montrer que son travail.

- Venez découvrir le monde enchanteur des figurines de Serge : www.chevaliers-du-centaure.org

- Venez danser la country avec Fabrice et Véronique http://mistralcountryserignan.blogspot.com
  En juillet (du 11 au 13) nous ne serons pas loin de La Petite Lumière (la vierge nous apercevra), nous allons au festival international de country à MIRANDE, un des plus connu en Europe. Avis à ceux qui seront dans le coin en attendant une démo à La Petite Lumière.

- Découvrez, en avant-première, la parution d'un ouvrage de Pierre Coftier, pèlerin-écrivain (avril 2009) : www.cahiersdutemps.com/c2.php Caron Ozanne décortique une expérience d'auto-gestion unique dans l'univers de l'imprimerie